Cimiteri e fasce di rispetto

Ferrovia e fascia di rispetto

M — Movicentro

S — Stazione

Perimetro degli Strumenti Urbanistici Esecutivi
(Per I S.U.E. inclusi nel centro storico si veda la tav. 9)

Hotel Nuove Terme: area turistico - ricettiva - termale
Sita all'interno del centro abitato o sottoposta a S.U.E.

Aree inedificabili intercluse nell'abitato (Art.38.bis)

Aree inedificabili intercluse nell'abitato
da destinare a verde privato (Art.38 ter)

Aree destinate ad attività agricole
intercluse nell'abitato: è esclusa la realizzazione
di attrezzature destinate all'uso agricolo;
è ammessa la costruzione di residenze rurali.(Art.53)

Attività commerciali ed artigianali
Direttamente connesse con il lavoro agricolo

Aree destinate ad attività
facenti parte del settore sanitario
ovvero del settore turistico-ricettivo
strettamente connesso all'attività termale (Art.41)

Linee Elettriche ad Alta Tensione
e fasce di rispetto D.P.C.M. 23 Aprile '92

Fascia di rispetto del Depuratore

Fonti di acqua termale

Fasce di rispetto geometriche
Pozzi di capitazione d'acqua ad uso potabile

Metanodotto e fasce di rispetto

Vincoli Militari

Oleodotto e fasce di rispetto

Fascia di rispetto geologiche Pozzi Idropotabili
Art. 19 - 20 N.T.A.

Zona B soggetta a normativa specifica
Art. 44 - N.T.A.

Regione Piemonte
Provincia di Alessandria

Comune di
Acqui Terme

Elenco delle Norme Nazionali e Regionali in vigore
- DPR n.915 - 10 Settembre 1982 - Attuazione delle direttive CEE n.75/442 relativa ai rifiuti
- DPR n.915 - 10 Settembre 1982 - Attuazione delle direttive CEE n.76/403 relativa allo smaltimento dei prodotti e sostanze bifenili e trifenili policlorurati
- DPR n.915 - 10 Settembre 1982 - Attuazione delle direttive CEE n.78/319 relativa ai rifiuti tossici e nocivi
- DPR n.915 - 10 Settembre 1982 - Attuazione delle direttive CEE n.78/611 che modifica la direttiva CEE n.75/442 relativa ai rifiuti
- DPR n.915 - 10 Settembre 1982 - Attuazione delle direttive CEE n.79/117 relativa al divieto di immissione in commercio di prodotti fitosanitari contenenti sostanze attive
- DPR n.915 - 10 Settembre 1982 - Attuazione delle direttive CEE n.79/369 relativa alla raccolta, smaltimento e stoccaggio dei rifiuti
- DPR n.915 - 10 Settembre 1982 - Attuazione delle direttive CEE n.80/68 relativa alla protezione delle acque sotterranee dall'inquinamento causato da certe sostanze pericolose
- DPR n.915 - 10 Settembre 1982 - Attuazione delle direttive CEE n.80/779 relativa ai valori limite e ai valori guida per la qualità dell'aria ambiente per alcuni inquinanti
- DPR n.915 - 10 Settembre 1982 - Attuazione delle direttive CEE n.80/779 relativa alla lotta contro l'inquinamento atmosferico prodotto dagli scarichi delle centrali termiche
- DPR n.915 - 10 Settembre 1982 - Attuazione delle direttive CEE n.82/883 relativa alla sorveglianza e controllo degli ambienti di lavoro
- DPR n.915 - 10 Settembre 1982 - Attuazione delle direttive CEE n.82/884 relativa al valore limite di piombo nell'aria
- DPR n.915 - 10 Settembre 1982 - Attuazione delle direttive CEE n.82/884 relativa alla lotta contro l'inquinamento atmosferico causato dai clorofluorometani
- DPR n.915 - 10 Settembre 1982 - Attuazione delle direttive CEE n.83/189 relativa alla procedura di informazione nel settore delle norme e delle regolamentazioni tecniche
- DPR n.915 - 10 Settembre 1982 - Attuazione delle direttive CEE n.83/351 relativa alla lotta contro l'inquinamento atmosferico causato dai composti organici volatili
- DPR n.915 - 10 Settembre 1982 - Attuazione delle direttive CEE n.84/360 relativa alla lotta contro l'inquinamento atmosferico causato dai rifiuti
- DPR n.915 - 10 Settembre 1982 - Attuazione delle direttive CEE n.84/420 relativa al controllo periodico degli estintori
- DPR n.915 - 10 Settembre 1982 - Attuazione delle direttive CEE n.85/210 relativa al tenore di piombo della benzina
- DPR n.915 - 10 Settembre 1982 - Attuazione delle direttive CEE n.85/339 relativa agli imballaggi dei liquidi alimentari
- DPR n.915 - 10 Settembre 1982 - Attuazione delle direttive CEE n.85/471 relativa alla protezione dei lavoratori contro i rischi dovuti ad agenti biologici durante il lavoro
- DPR n.915 - 10 Settembre 1982 - Attuazione delle direttive CEE n.85/610 relativa alla protezione sanitaria delle persone e degli animali per quanto riguarda lo scambio di animali vivi
- DPR n.915 - 10 Settembre 1982 - Attuazione delle direttive CEE n.86/278 relativa alla protezione dell'ambiente, in particolare del suolo, nell'utilizzazione dei fanghi di depurazione
- DPR n.915 - 10 Settembre 1982 - Attuazione delle direttive CEE n.86/278 relativa alla protezione dei lavoratori contro i rischi dovuti ad agenti cancerogeni durante il lavoro
- DPR n.915 - 10 Settembre 1982 - Attuazione delle direttive CEE n.87/217 relativa alla prevenzione dell'inquinamento ambientale causato da amianto
- DPR n.915 - 10 Settembre 1982 - Attuazione delle direttive CEE n.88/609 relativa alla limitazione delle emissioni di certi inquinanti provenienti da grandi impianti di combustione
- DPR n.915 - 10 Settembre 1982 - Attuazione delle direttive CEE n.89/369 relativa alla prevenzione dell'inquinamento atmosferico per i nuovi impianti di incenerimento dei rifiuti urbani
- DPR n.915 - 10 Settembre 1982 - Attuazione delle direttive CEE n.89/429 relativa alla riduzione dell'inquinamento atmosferico proveniente dagli impianti di incenerimento dei rifiuti urbani
- DPR n.915 - 10 Settembre 1982 - Attuazione delle direttive CEE n.89/428 relativa alla lotta contro l'inquinamento atmosferico proveniente dagli impianti di incenerimento dei rifiuti pericolosi
- DPR n.915 - 10 Settembre 1982 - Attuazione delle direttive CEE n.89/552 relativa al coordinamento delle disposizioni legislative, regolamentari e amministrative degli Stati Membri concernenti l'esercizio delle attività televisive
- DPR n.915 - 10 Settembre 1982 - Attuazione delle direttive CEE n.90/220 relativa alla emissione nell'ambiente di organismi geneticamente modificati
- DPR n.915 - 10 Settembre 1982 - Attuazione delle direttive CEE n.90/313 relativa alla libertà di accesso all'informazione in materia ambientale
- DPR n.915 - 10 Settembre 1982 - Attuazione delle direttive CEE n.90/394 relativa alla protezione dei lavoratori contro i rischi dovuti ad agenti cancerogeni durante il lavoro
- DPR n.915 - 10 Settembre 1982 - Attuazione delle direttive CEE n.90/656 relativa alla protezione dei lavoratori contro i rischi dovuti ad agenti biologici durante il lavoro
- DPR n.915 - 10 Settembre 1982 - Attuazione delle direttive CEE n.91/271 relativa al trattamento delle acque reflue urbane
- DPR n.915 - 10 Settembre 1982 - Attuazione delle direttive CEE n.91/676 relativa alla protezione delle acque dall'inquinamento da nitrati provenienti da fonti agricole
- DPR n.915 - 10 Settembre 1982 - Attuazione delle direttive CEE n.91/689 relativa ai rifiuti pericolosi
- DPR n.915 - 10 Settembre 1982 - Attuazione delle direttive CEE n.91/692 relativa alla normalizzazione delle relazioni sull'attuazione di talune direttive concernenti l'ambiente
- DPR n.915 - 10 Settembre 1982 - Attuazione delle direttive CEE n.92/43 relativa alla conservazione degli habitat naturali e della flora e della fauna selvatiche
- DPR n.915 - 10 Settembre 1982 - Attuazione delle direttive CEE n.92/72 relativa all'inquinamento dell'aria causato dall'ozono
- DPR n.915 - 10 Settembre 1982 - Attuazione delle direttive CEE n.92/112 relativa alle modalità di eliminazione dei rifiuti provenienti dall'industria del biossido di titanio
- DPR n.915 - 10 Settembre 1982 - Attuazione delle direttive CEE n.93/12 relativa al tenore di zolfo di alcuni combustibili liquidi
- DPR n.915 - 10 Settembre 1982 - Attuazione delle direttive CEE n.93/13 relativa alla protezione dei lavoratori contro i rischi dovuti ad agenti chimici durante il lavoro
- DPR n.915 - 10 Settembre 1982 - Attuazione delle direttive CEE n.93/73 relativa alla protezione dei lavoratori contro i rischi dovuti ad agenti cancerogeni durante il lavoro
- DPR n.915 - 10 Settembre 1982 - Attuazione delle direttive CEE n.93/74 relativa alla protezione dei lavoratori contro i rischi dovuti ad agenti mutageni durante il lavoro
- DPR n.915 - 10 Settembre 1982 - Attuazione delle direttive CEE n.93/75 relativa alla protezione dei lavoratori contro i rischi dovuti ad agenti chimici durante il lavoro
- DPR n.915 - 10 Settembre 1982 - Attuazione delle direttive CEE n.94/62 relativa ai rifiuti di imballaggio
- DPR n.915 - 10 Settembre 1982 - Attuazione delle direttive CEE n.94/63 relativa alla prevenzione dei rilasci di sostanze pericolose
- DPR n.915 - 10 Settembre 1982 - Attuazione delle direttive CEE n.94/67 relativa all'incenerimento dei rifiuti pericolosi
- DPR n.915 - 10 Settembre 1982 - Attuazione delle direttive CEE n.94/69 relativa alla protezione dei lavoratori contro i rischi dovuti ad agenti biologici durante il lavoro
- DPR n.915 - 10 Settembre 1982 - Attuazione delle direttive CEE n.94/80 relativa alla partecipazione dei cittadini dell'Unione residenti in uno Stato membro di cui non hanno la cittadinanza alle elezioni comunali
- DPR n.915 - 10 Settembre 1982 - Attuazione delle direttive CEE n.94/81 relativa alla protezione dei lavoratori contro i rischi dovuti ad agenti biologici durante il lavoro
- DPR n.915 - 10 Settembre 1982 - Attuazione delle direttive CEE n.94/82 relativa alla protezione dei lavoratori contro i rischi dovuti ad agenti chimici durante il lavoro
- DPR n.915 - 10 Settembre 1982 - Attuazione delle direttive CEE n.94/94 relativa alla sicurezza degli impianti di distribuzione di prodotti petroliferi
- DPR n.915 - 10 Settembre 1982 - Attuazione delle direttive CEE n.95/54 relativa alla protezione dei lavoratori contro i rischi dovuti ad agenti biologici durante il lavoro
- DPR n.915 - 10 Settembre 1982 - Attuazione delle direttive CEE n.96/61 relativa alla prevenzione e riduzione integrate dell'inquinamento
- DPR n.915 - 10 Settembre 1982 - Attuazione delle direttive CEE n.96/62 relativa alla valutazione e alla gestione della qualità dell'aria ambiente
- DPR n.915 - 10 Settembre 1982 - Attuazione delle direttive CEE n.96/82 relativa ai rischi di incidenti rilevanti connessi con determinate sostanze pericolose
- DPR n.915 - 10 Settembre 1982 - Attuazione delle direttive CEE n.97/68 relativa alla protezione dei lavoratori contro i rischi dovuti ad agenti chimici durante il lavoro

Il Sindaco
Dott. Danilo Rapetti

Il progettista:
UFFICIO TECNICO
Arch. Sanguilico Alberto

Il Segretario Comunale
Dott. Deaklessandri Gianpiero

Il Responsabile del Procedimento:
Geom. Giacomo Scarrone

Assetto generale del PRG

Scala 1:5.000

Tav.
3

Tavola Grafica - Arch. Sanguilico Alberto

Legenda

Aggiornamento cartografico: maggio '96

Perimetro del centro abitato

Se all'esterno del perimetro del centro abitato, aree agricole

Perimetro del centro storico

B/R — Zone di completamento di tipo B/R (Art.44)

B/F — Zone di completamento di tipo B/F (Art.44)

B/FF — Zone di completamento di tipo B/FF (Art.44)

B/I — Aree residenziali site in zona impropria (Art.44)

S.U.E. — Zone destinate alla nuova edificazione sottoposte a Strumento Urbanistico Esecutivo (Art.45)

D/CL D/CC — Aree destinate ad attivita' produttive che si confermano nella loro ubicazione sottoposte Concessione Libera o Convenzionata (Art.49)

DX/CC — Aree destinate ad attivita' commerciali che si confermano nella loro ubicazione sottoposte a Concessione Convenzionata (Art.49)

D/I — Aree destinate ad attivita' produttive e/o di commercio, sitI in zona impropria (Art.50)

D/CC DX/CC — Aree di espansione per attivita' produttive (D) o di commercio (DX) sottoposte a Concessione Convenzionata (Art.48)

D/I R — Aree D/I Oggetto di Riuso (Art.50)

TR/n° — Aree di tasformazione urbana (Art.50bis)

n. — Ambito n.

S.U.E./D — Aree di espansione per attivita' produttive (D) sottoposte a Strumento Urbanistico Esecutivo (Art.47)

Aree destinate ad attivita' facenti parte della struttura turistico ricettiva. (Art.40)

Aree destinate a servizi pubblici
La classificazione è indicata nelle tavole in scala 1:2000 (Art.37 - Art.38)

Impianti tecnologici (Art.37)

Zona destinata ad insediamenti di carattere turistico ricettivo speciale (Art.39)

Aree destinate a parcheggio privato

Aree T assoggettate a Strumento Urbanistico Esecutivo o a Permesso a Castruire Convenzionato

Aree destinate a servizi con possibilità all'interno di inserire strutture precarie con destinazione commerciale

Corsi d'acqua e fasce di rispetto — Art. n°29 L.56/77; Art. n°146 D.Lgs.490/99

Strade e fasce di rispetto

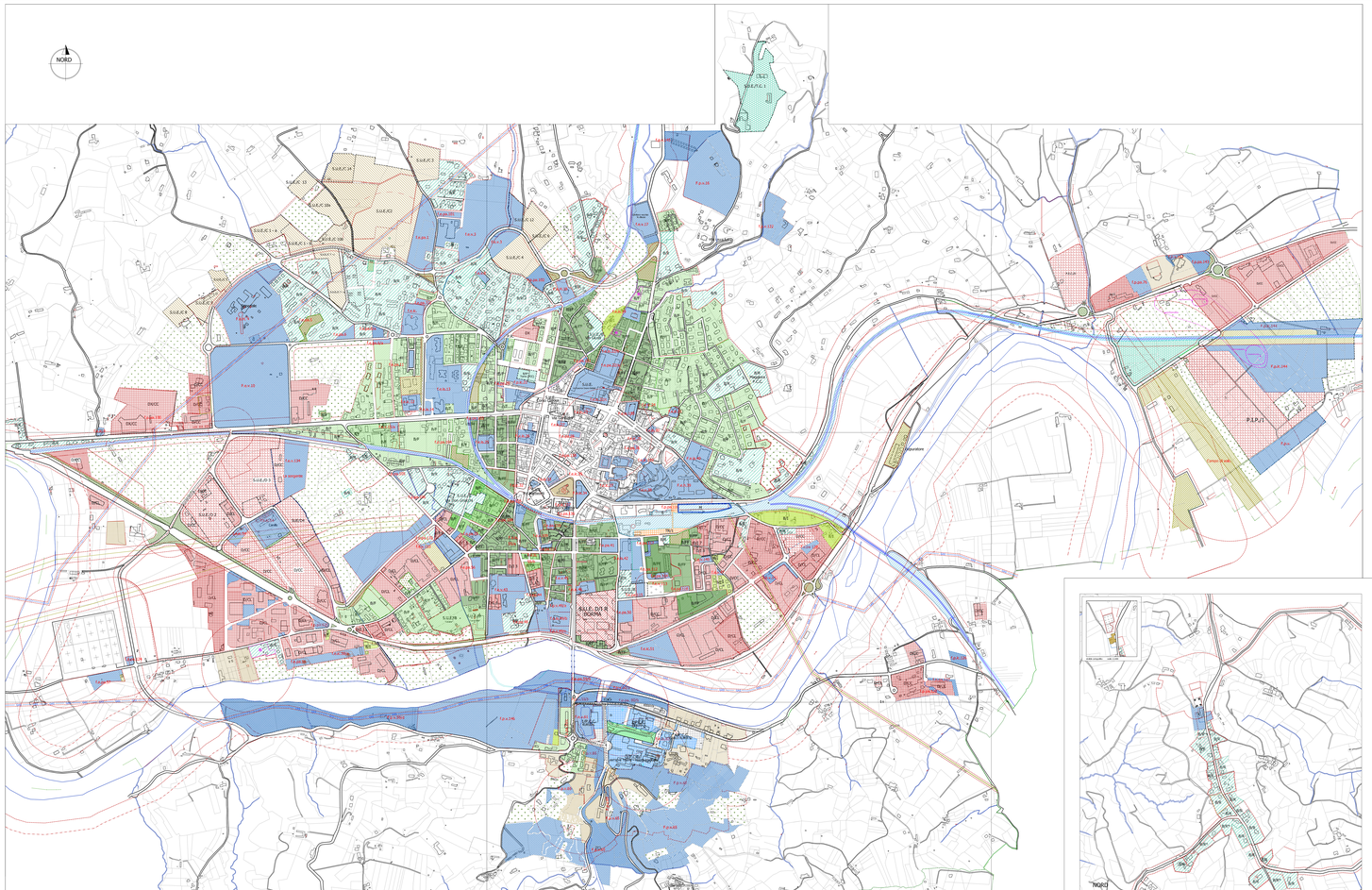

Area dell'Acqua Franca

Lussito

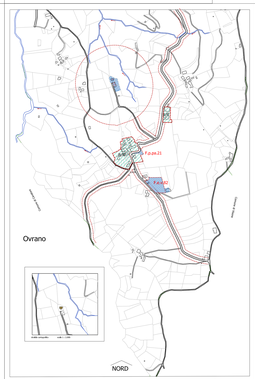

Ovrano