



**CITTA' DI ACQUI TERME**

**Provincia di Alessandria**

**AFFIDAMENTO SERVIZIO DI PULIZIA DEGLI IMMOBILI E DEI LOCALI AD USO SERVIZI  
COMUNALI ED UFFICI PUBBLICI, AVENTE DURATA DI ANNI TRE  
riservato a COOPERATIVE SOCIALI DI TIPO B**

**Relazione fotografica**

AREA CAMPER SERVIZI IGIENICI



BAGNI CORSO VIGANO'







Bagni emporio comunale





BAGNI VIA M. FERRARIS





BIBLIOTECA CIVICA







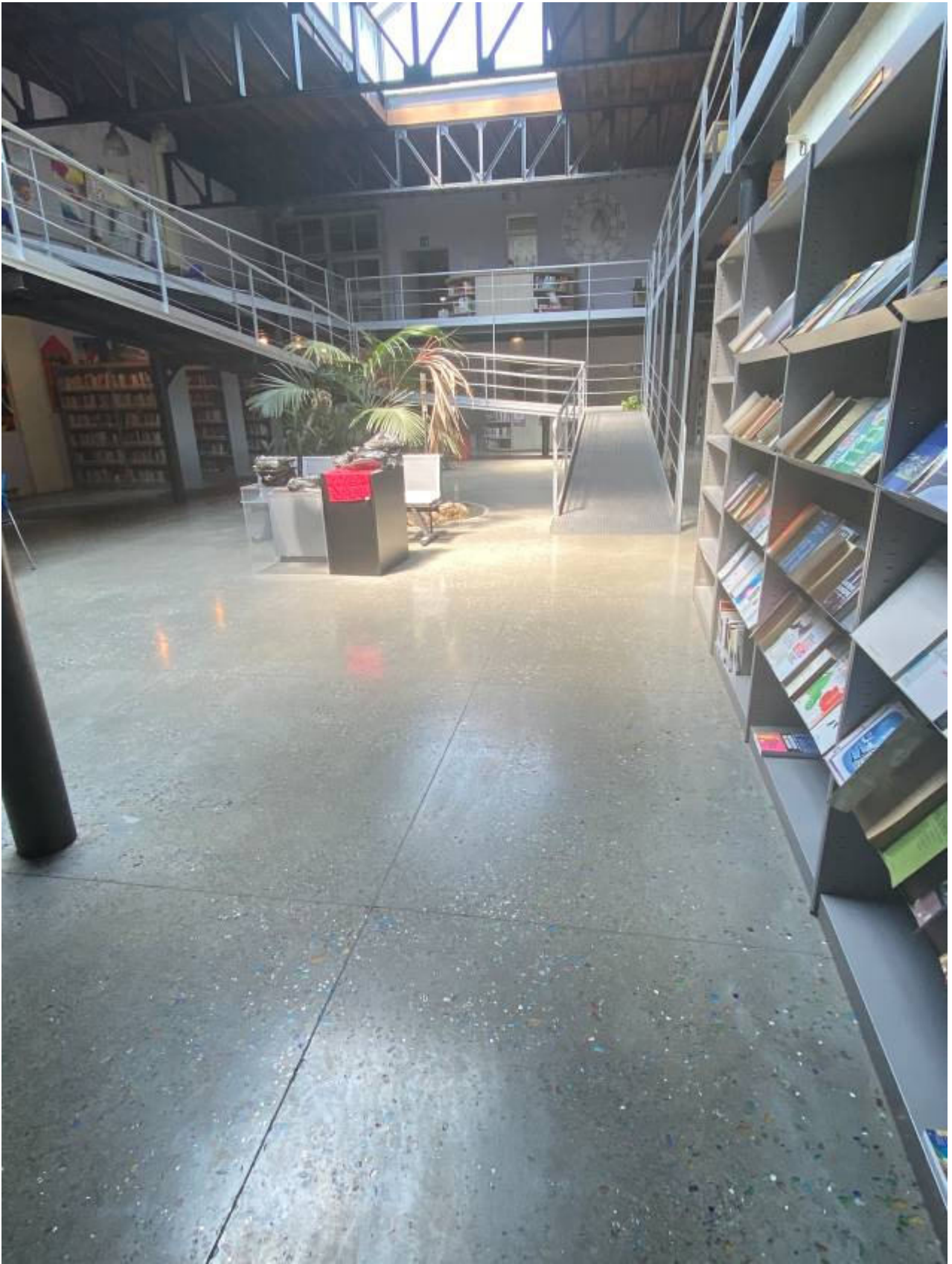









Palazzo  
Chiabrera





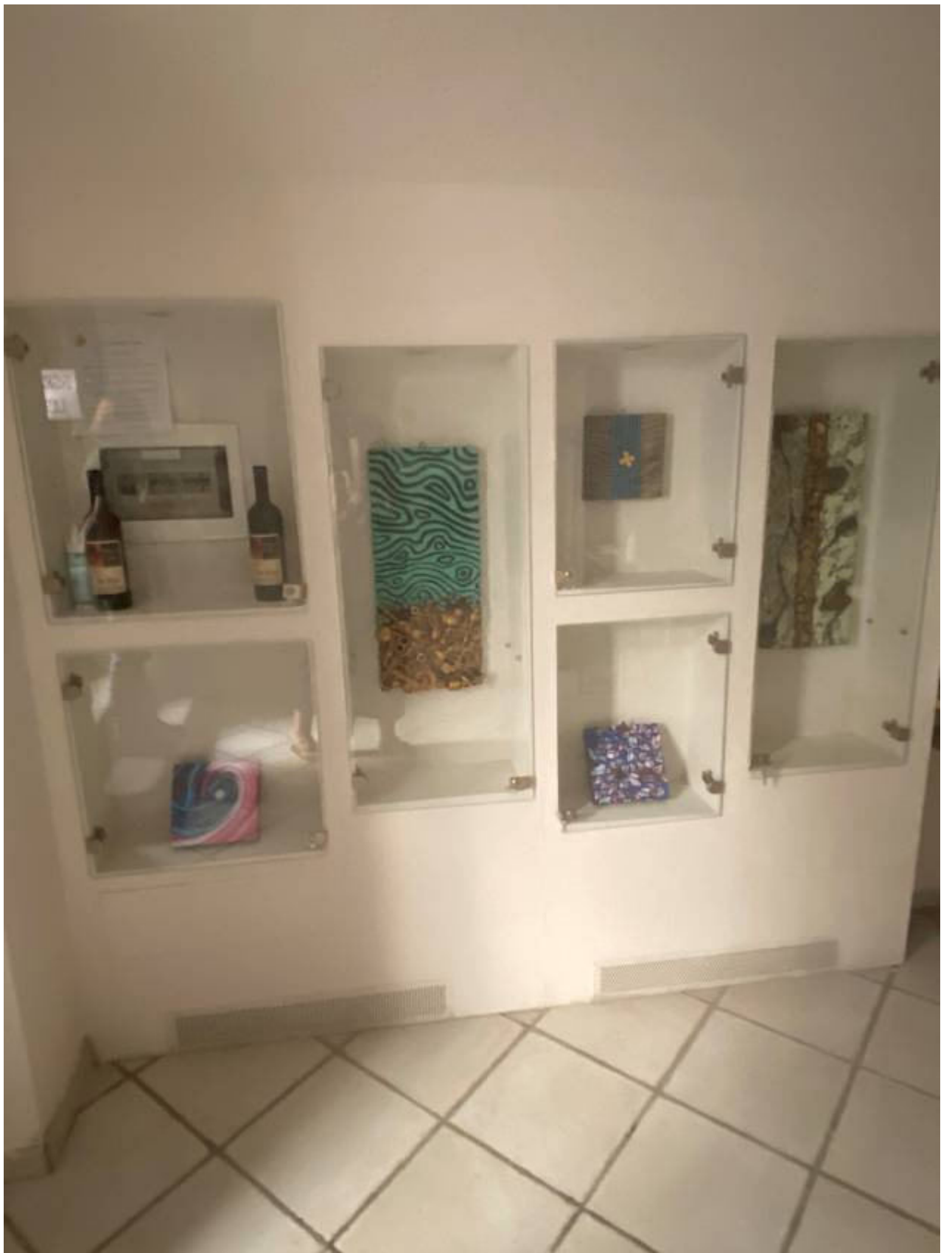

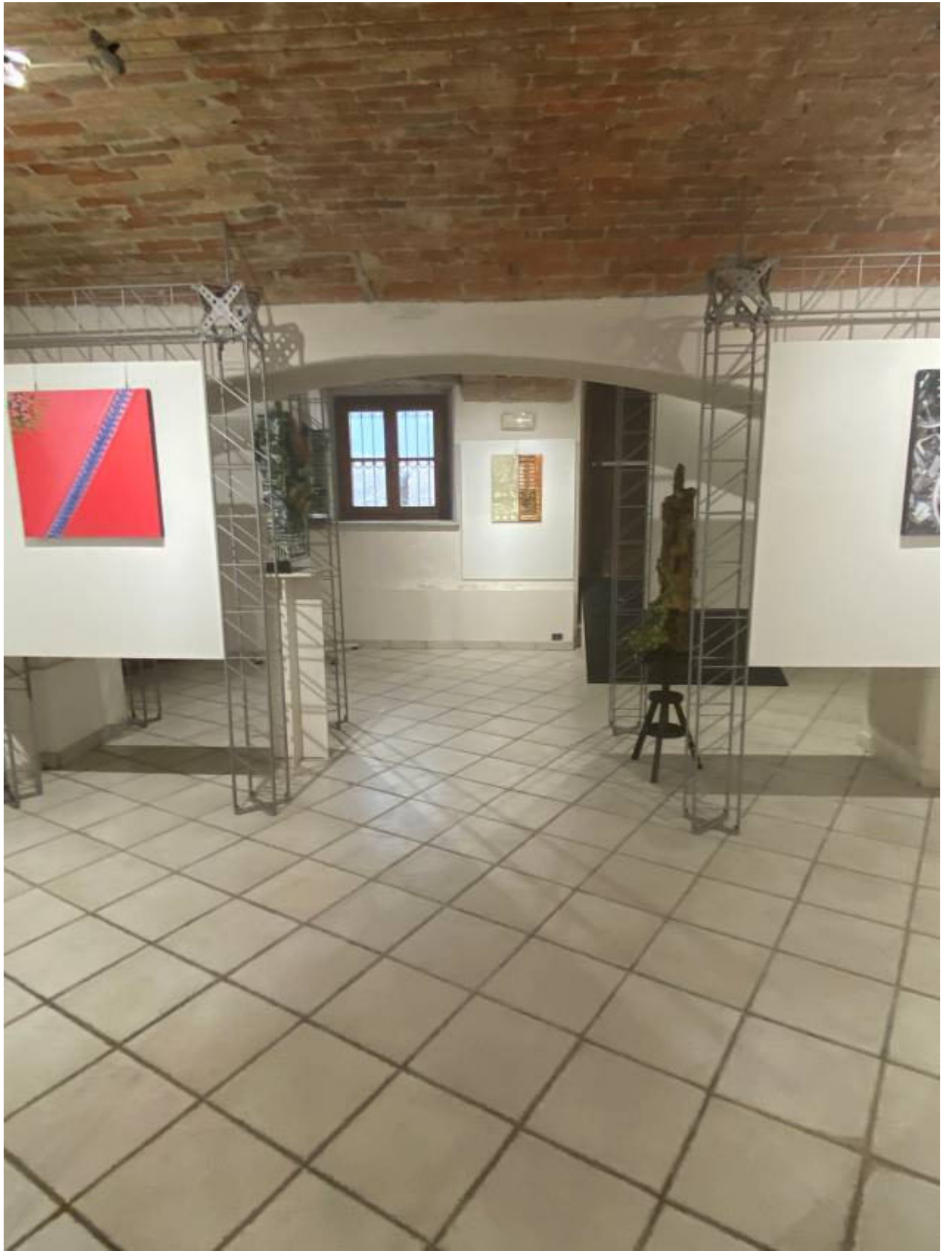

MUSEO ARCHEOLOGICO















DEPOSITI MUSEALI

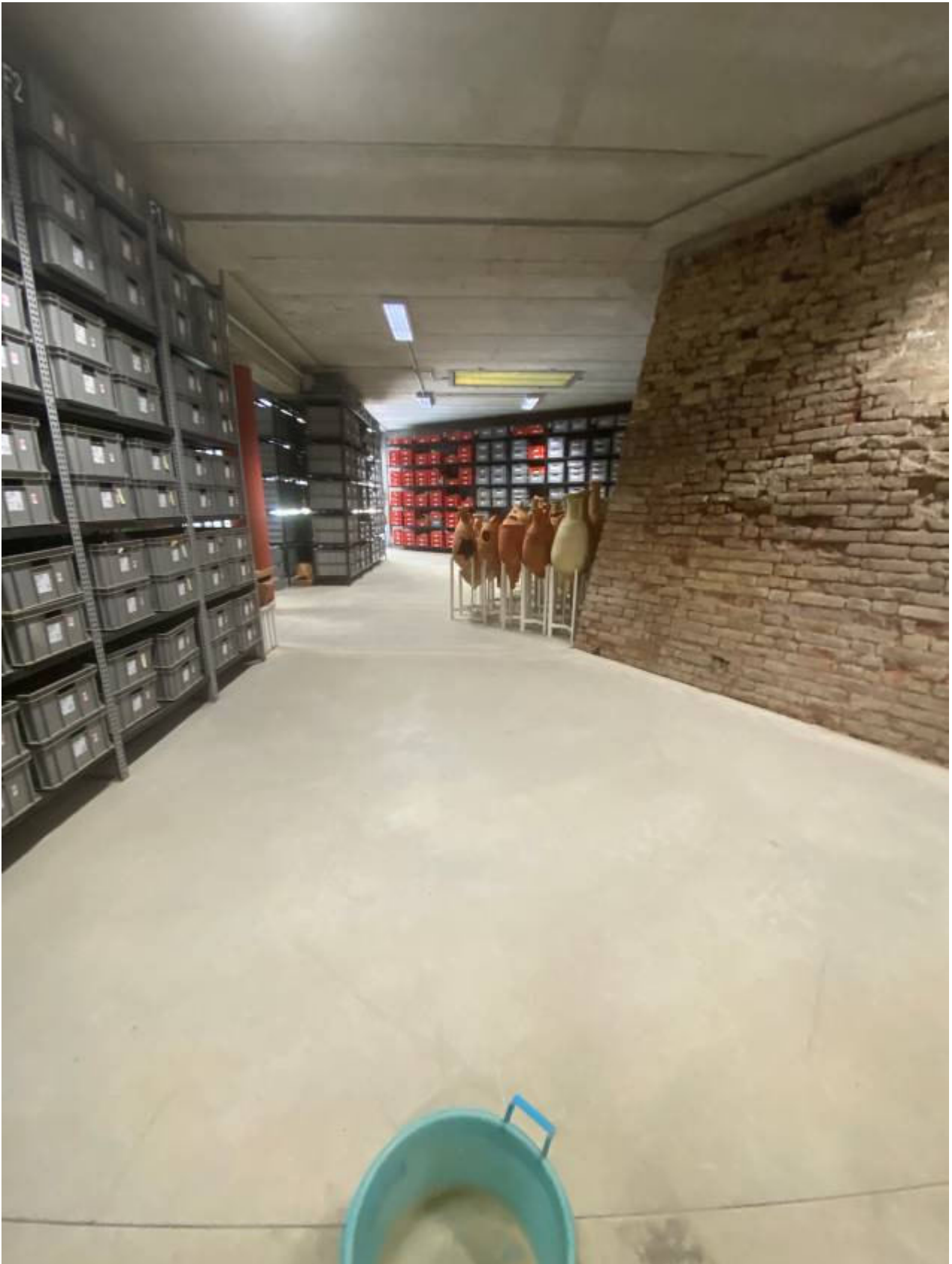

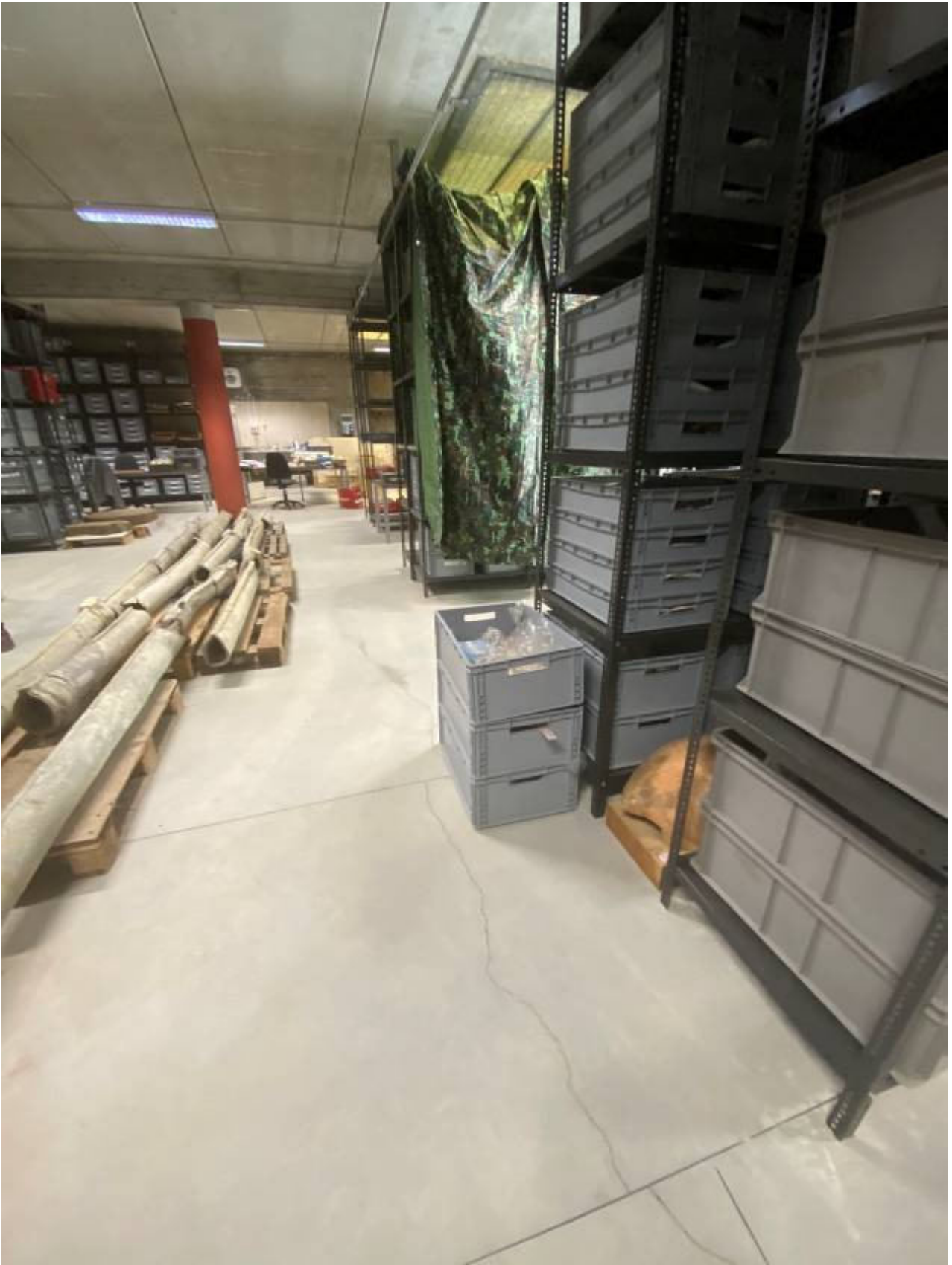

PISCINA ROMANA



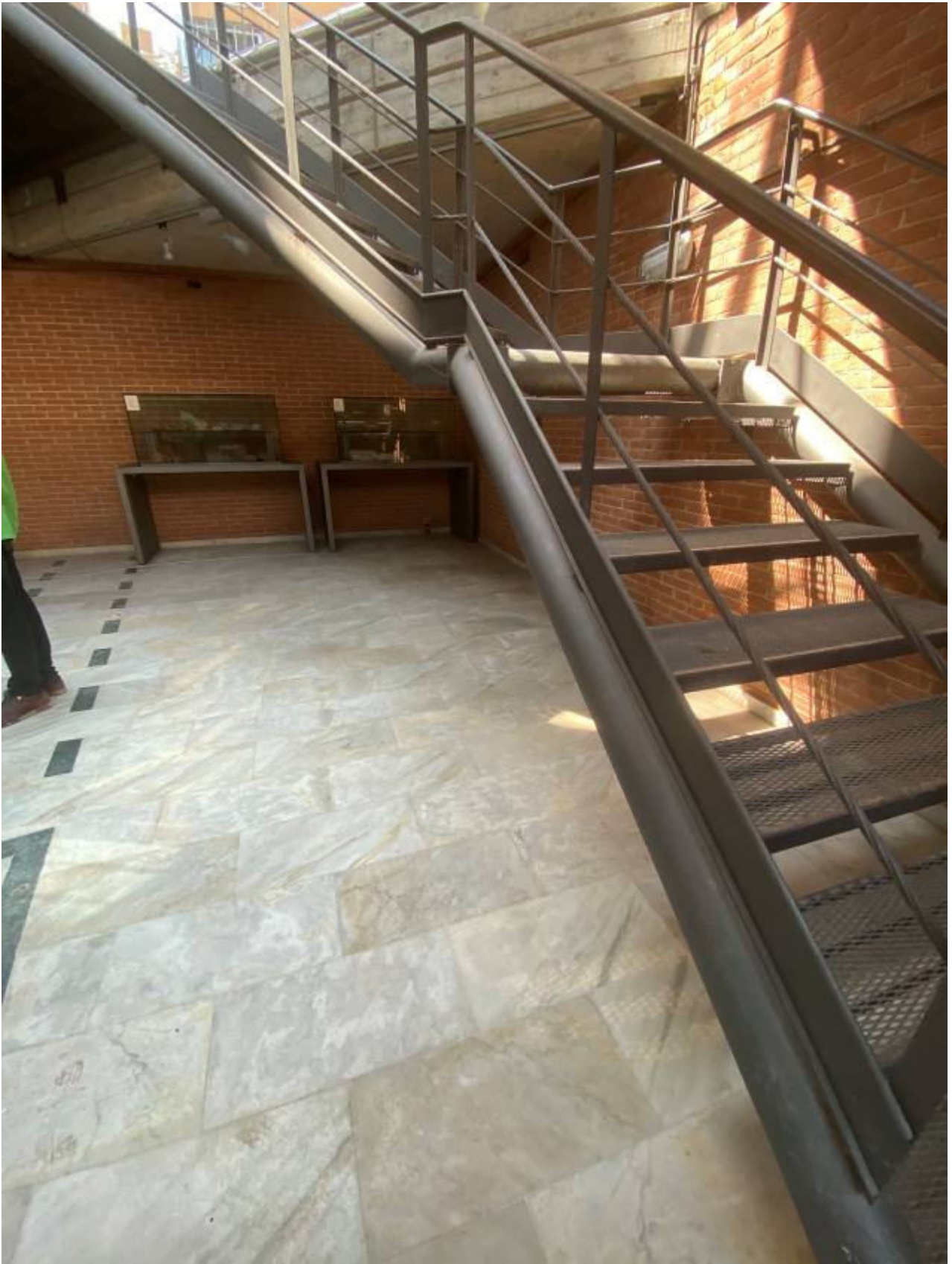

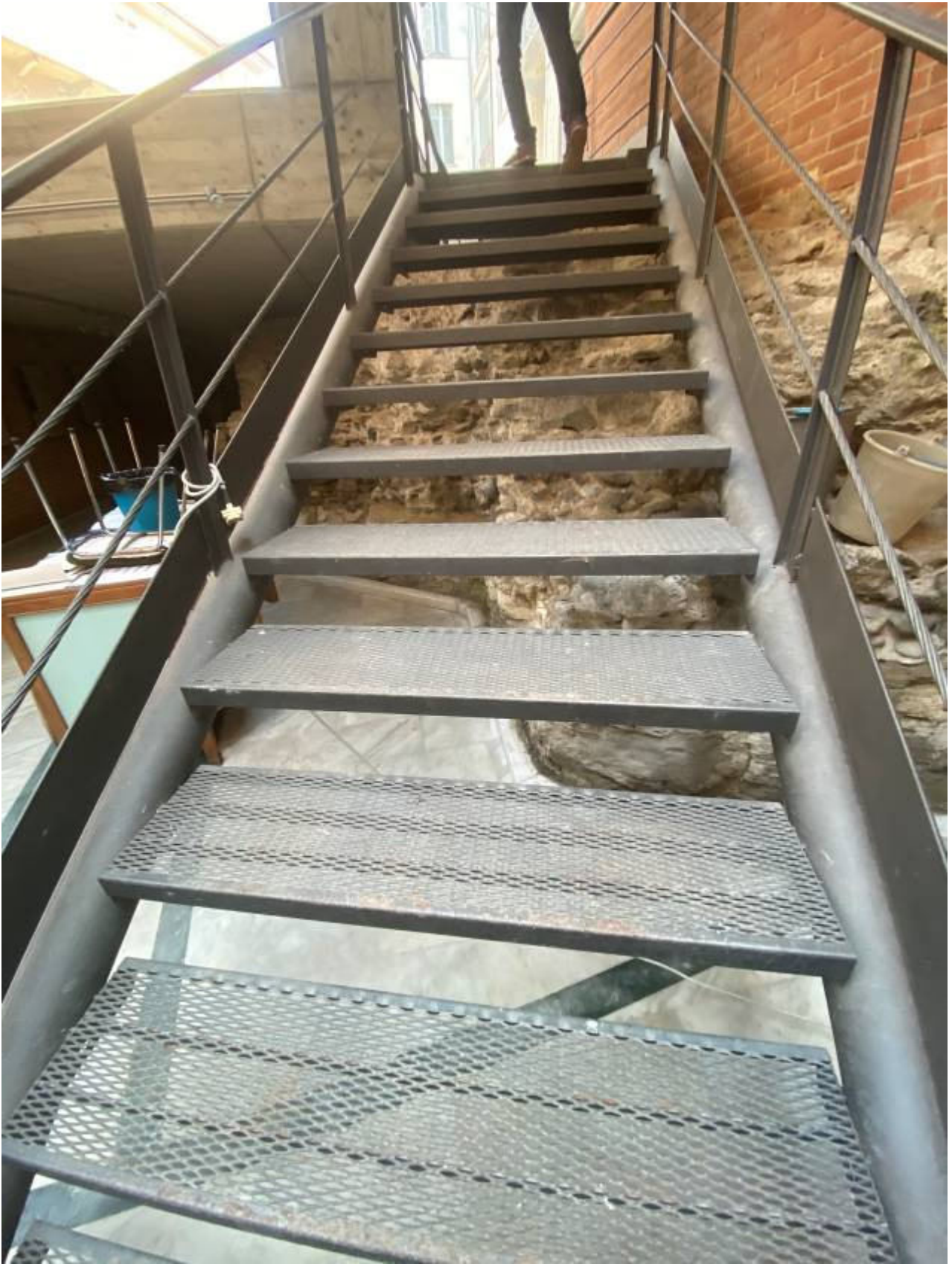



PALAZZO COMUNALE . PIAZZA LEVI







PALAZZO LEVI CORTILE/ASCENSORE



PROTOCOLLO





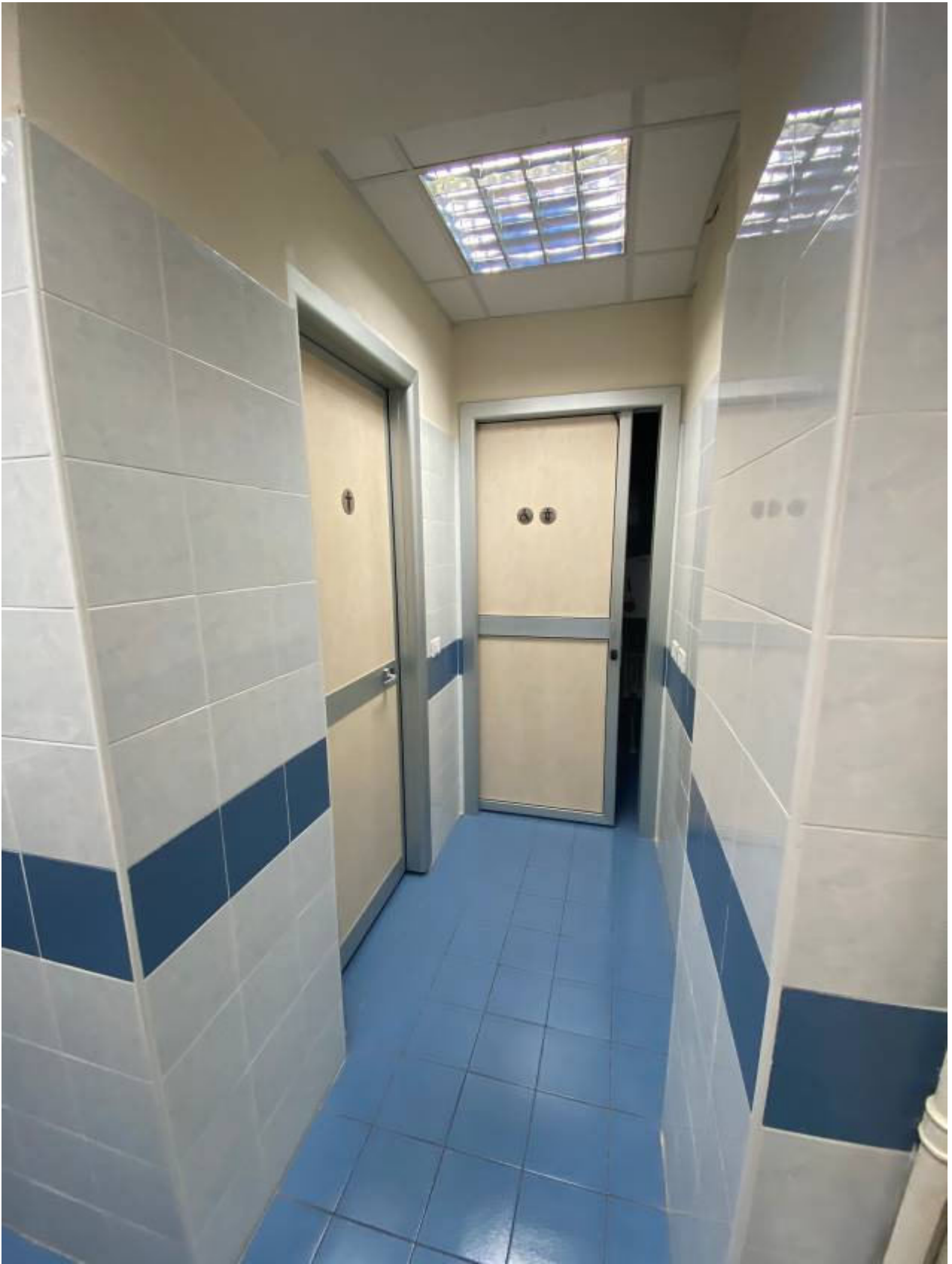



SCALE PRIMO PIANO





UFFICIO CULTURA









INGRESSO PRIMO PIANO





SALA CONSIGLIO



UFFICIO DELIBERE



SCALE ACCESSO AL SECONDO PIANO



SECONDO PIANO



UFFICIO RAGIONERIA







**COMUNE DI ACQUI TERME**  
PROVINCIA DI ALESSANDRIA  
UFFICIO ECOLOGIA

**CONTENITORI REGIONALI PER LO SMALTIMENTO ORIENTATO DELL'IMMAGINE**

Il Comune di Acqui Terme ha attivato un servizio regionale per la raccolta, trasporto e smaltimento globale di rifiuti qualificati ed è pronto a ricevere presso il proprio servizio di gestione di rifiuti di provenienza pubblica.

Questo servizio, previsto in seguito all'attuazione della direttiva europea di riferimento, garantisce che i rifiuti siano trasportati ed smaltiti in modo sicuro, sicuro e conforme alle norme vigenti in materia di protezione dell'ambiente e del patrimonio culturale del Comune di Acqui Terme.

Il servizio è attivo presso il Comune di Acqui Terme.

Per informazioni e prenotazioni rivolgetevi al servizio clienti al numero verde 800 20 20 20 o al numero verde 800 20 20 20.

IL SINDACO  
LUCIANO LARICCI









PIANO UFFICI TECNICO







VANO SCALE AREA URBANISTICA



PIANO URBANISTICA











AREA UFFICIO ELETTORALE/STATO CIVILE PIANO TERRA

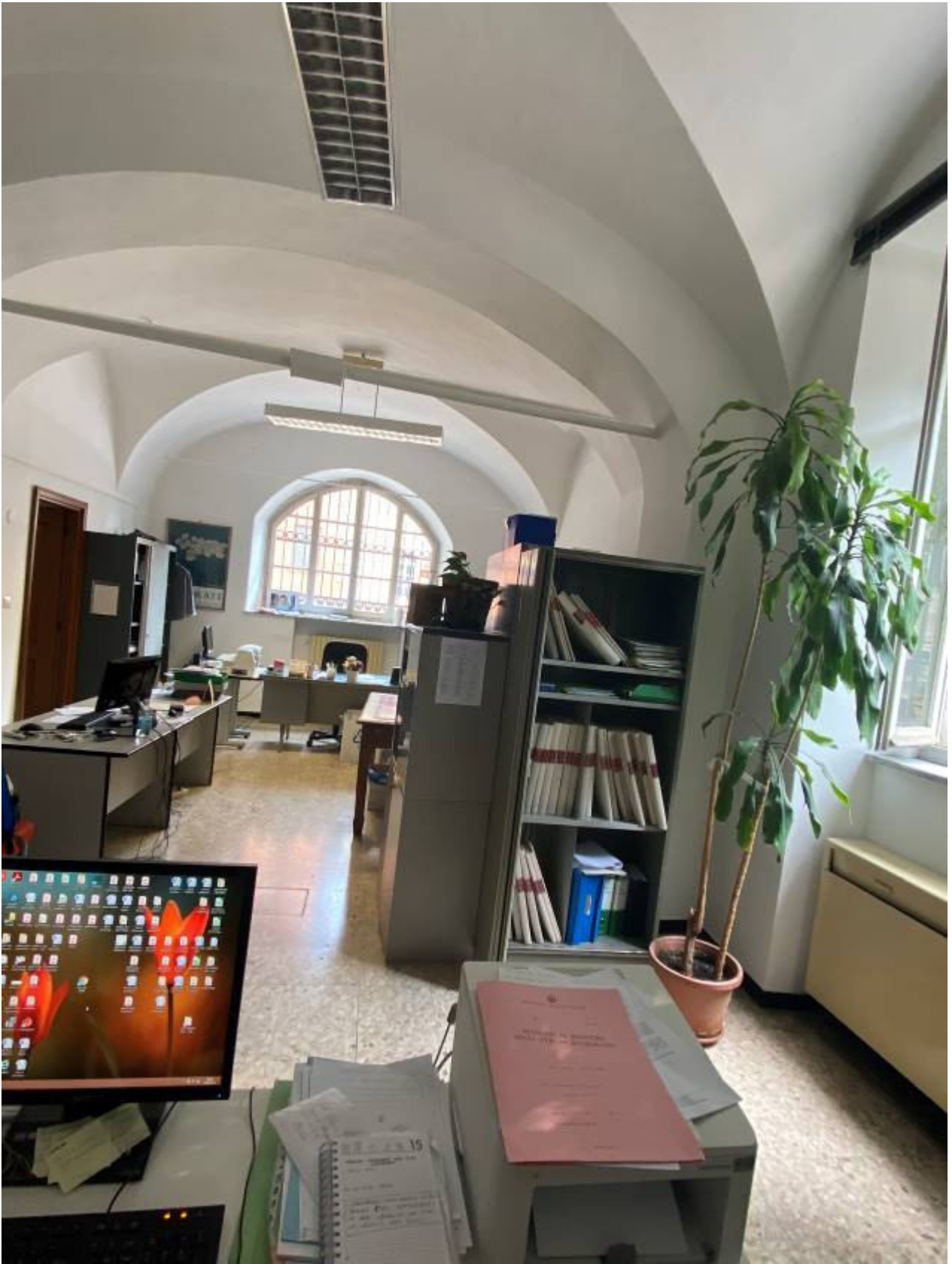

STATO CIVILE



ANAGRAFE









CED





ATRIO PALAZZO ROBELLINI



UFFICIO TURISMO PALAZZO ROBELLINI





**Aisley**  
Legendary Bass Player

Ozzy Osbourne  
Black Sabbath  
Gary Moore  
Uriah Heep  
Rainbow

*Let's  
Everyone!*

**Special Event**  
Aisley Signature Bass  
Biography

luglio 2011 ore 11,30

ca Regionale Acqui "Donne e Vini"  
Piazza A. Levi n. 7





SCALA ACCESSO SECONDO PIANO PALAZZO ROBELLINI



SALA SECONDO PIANO PALAZZO ROBELLINI



SALA LETTURA



SALA D'ARTE



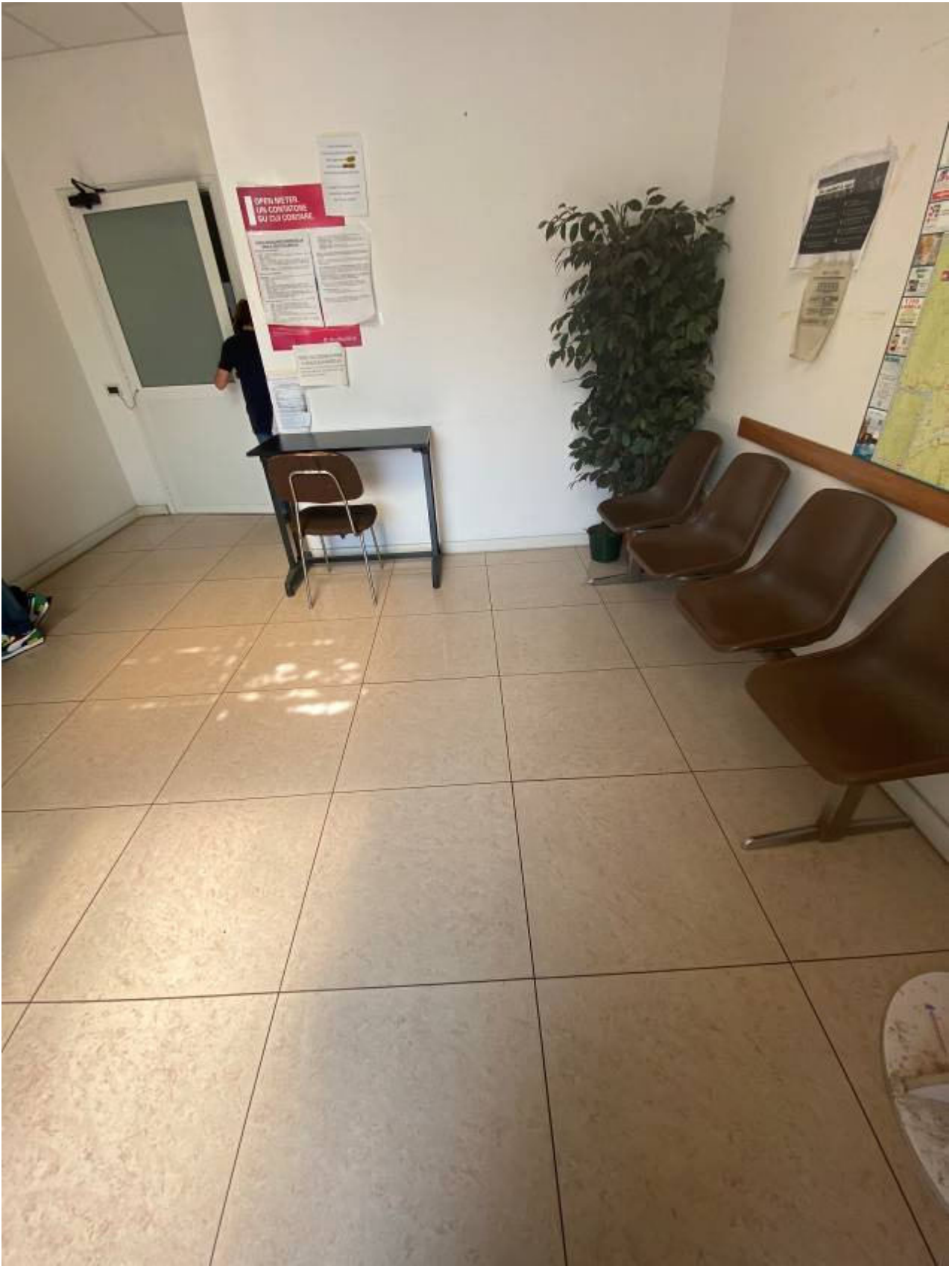

POLIZIA LOCALE





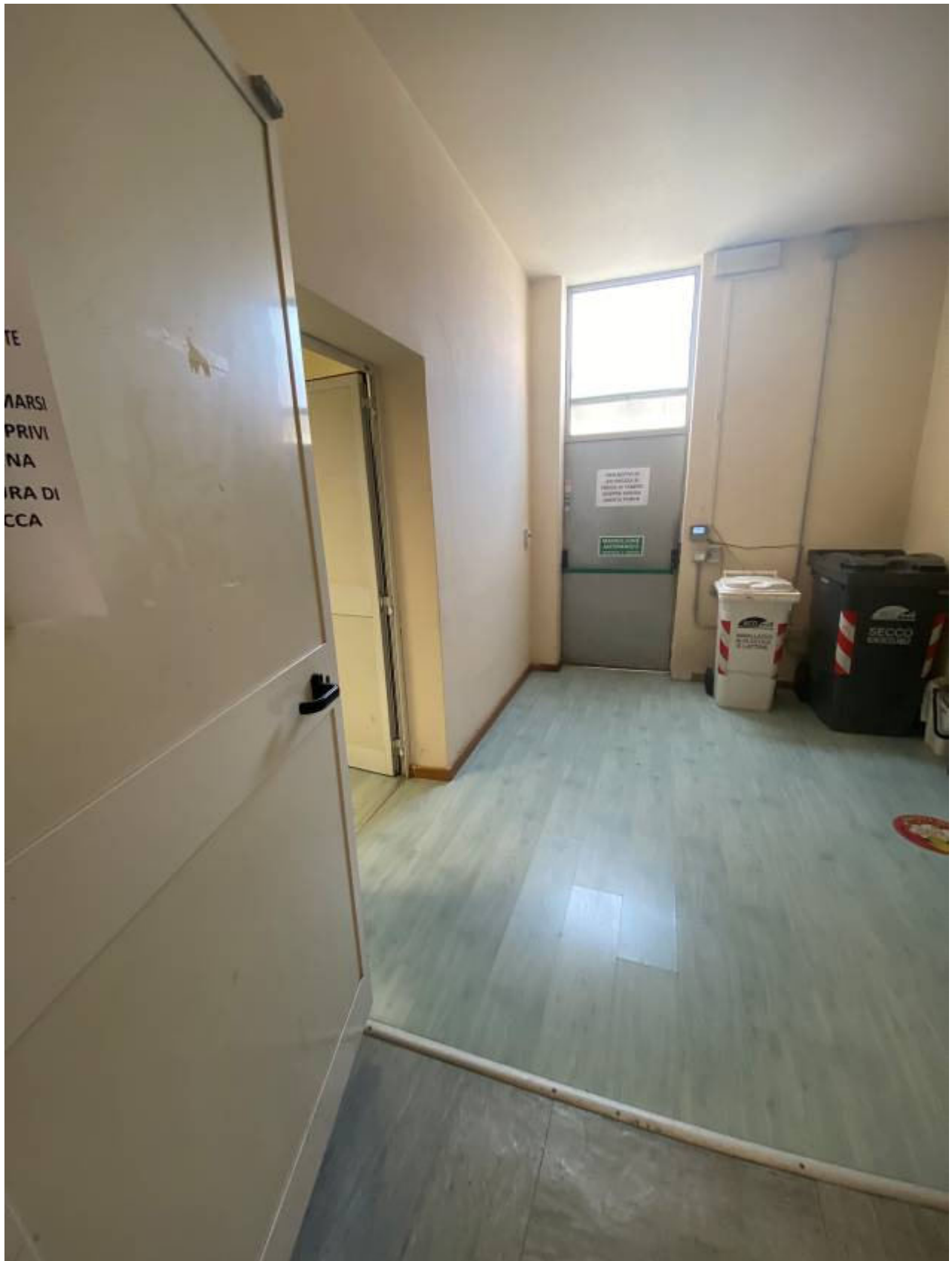



SPOGLIATOI OPERAI EX KAIMANO











UFFICIO ECONOMATO







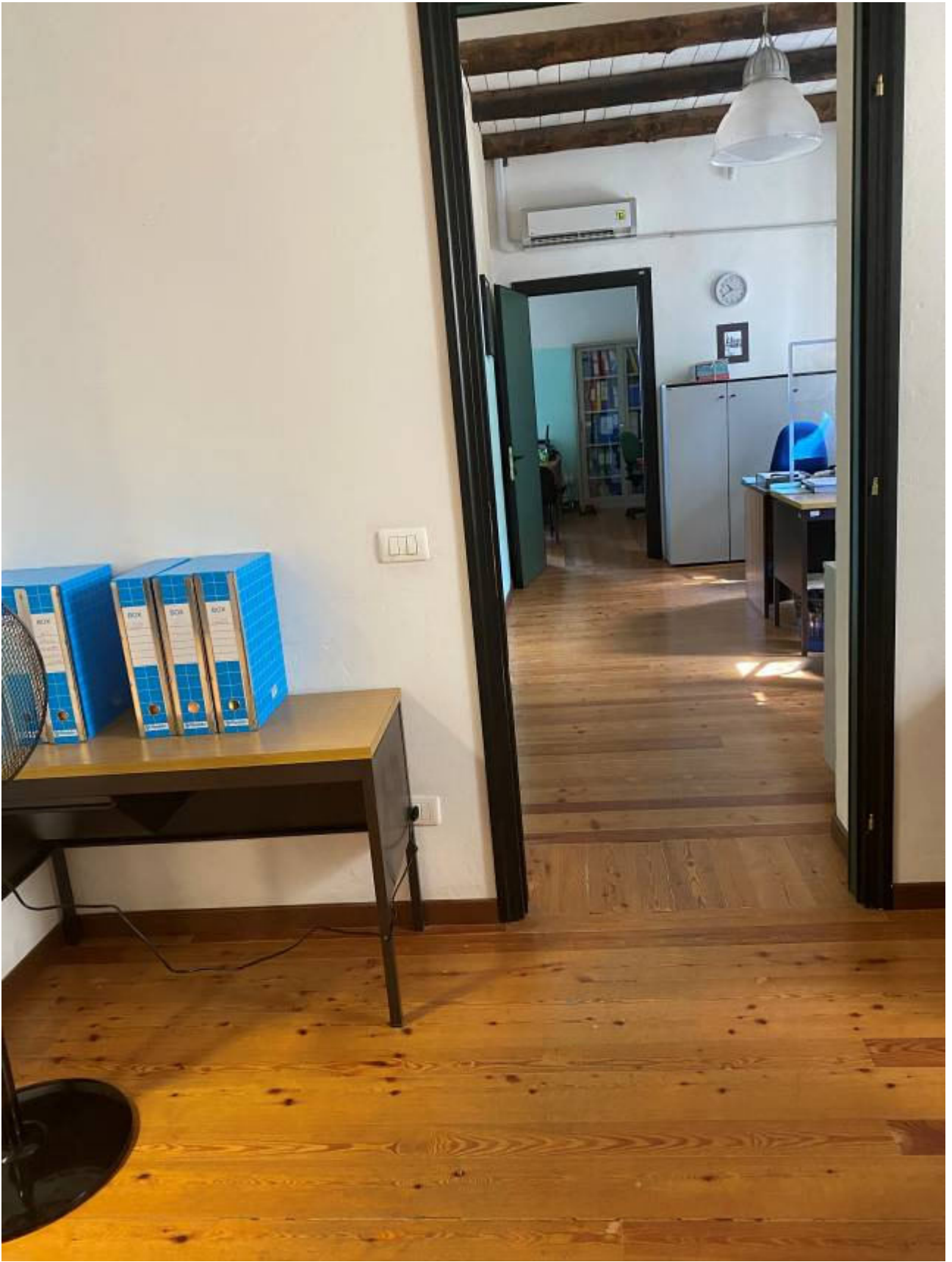







Ufficio assistenza EX  
KAIMANO



